Radlader

Volvo L180 F HL High Lift

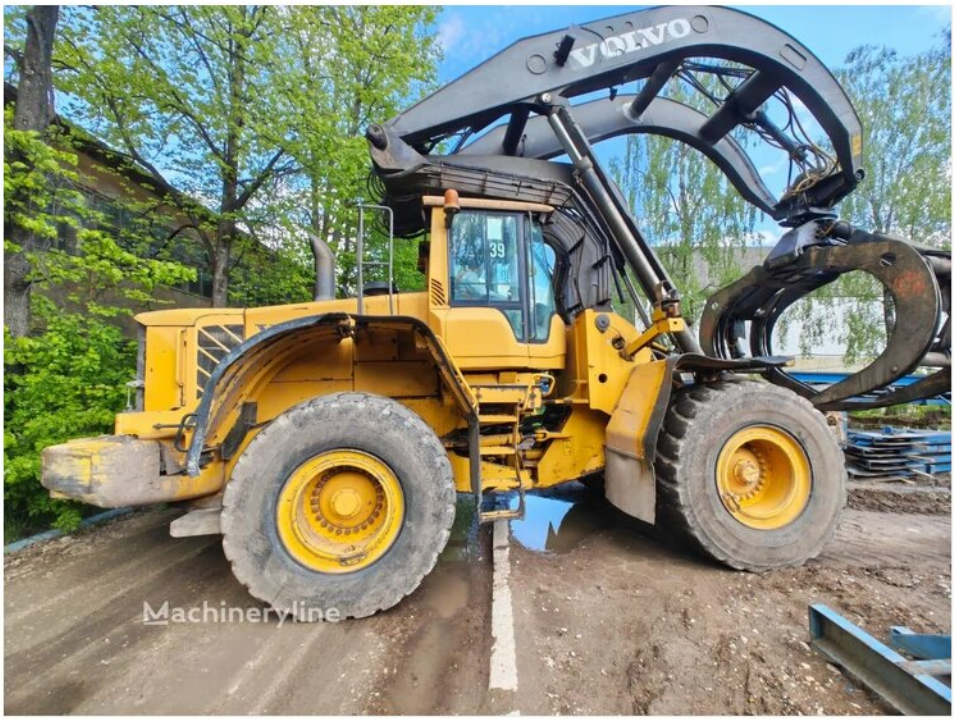





Baujahr	Betriebsstunden	Standort	
2008	**47 282 h**	**Lettland**	**Preis auf Anfrage**

Technische Daten

Typ	**Radlader**	Betriebsstunden	**47 282 h**
Marke	**Volvo**	Standort	**Lettland**
Modell	**L180 F HL High Lift**	Motorleistung	**234 kW (318 hp)**
Baujahr	**2008**	Gewicht	**38 000 kg**

Beschreibung

Volvo L180 F HL High Lift Radlader, Baujahr 2008. Betriebsstunden: 47 282. Motorleistung: 234 kW (318 PS). Gewicht: 38 000 kg. Standort der Maschine: Riga, Lettland. Vor dem Kauf kann die Maschine geprüft werden, und wir erstellen die Exportdokumente und liefern sie bis zu Ihrem Hafen.

SIA Form Industrial
Reg.-Nr. 50103656781 USt-IdNr. LV50103656781
Ganu iela 1, Jūrmala, LV-2008, Lettland

+371 26673636 (WhatsApp)
form@formindustrial.eu
https://formindustrial.eu/de/machinery/volvo-l180-f-hl-high-lift-2008