Frontālais iekrāvējs

Volvo L180 F HL High Lift

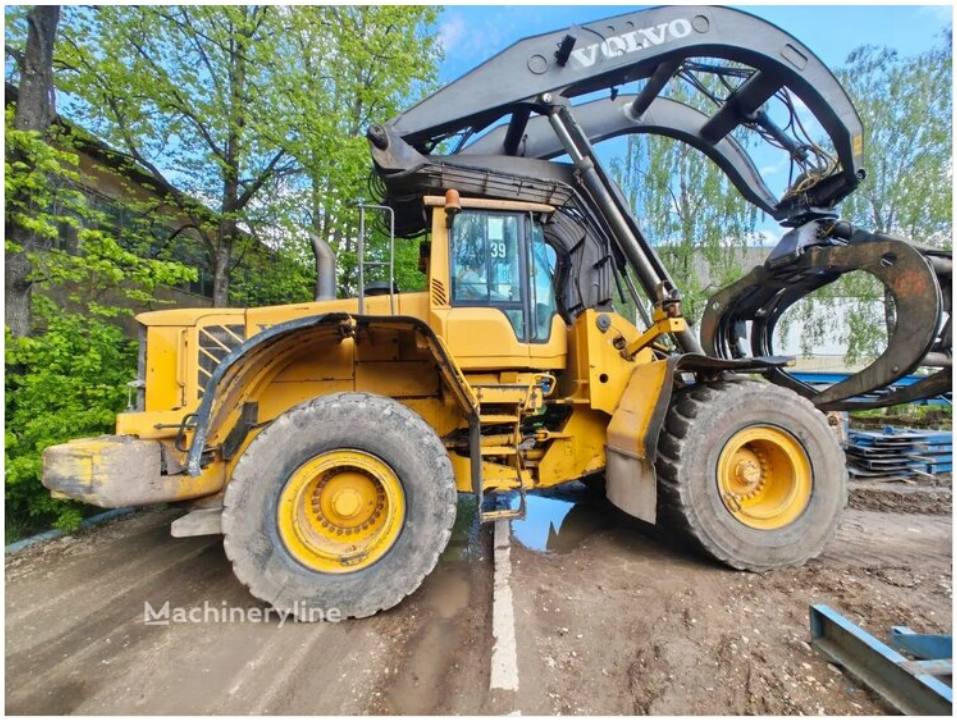





Gads	Motorstundas	Atrašanās vieta	
2008	**47 282 h**	**Latvija**	**Cena pēc pieprasījuma**

Specifikācijas

Tips	**Frontālais iekrāvējs**	Motorstundas	**47 282 h**
Marka	**Volvo**	Atrašanās vieta	**Latvija**
Modelis	**L180 F HL High Lift**	Dzinēja jauda	**234 kW (318 hp)**
Gads	**2008**	Svars	**38 000 kg**

Apraksts

Volvo L180 F HL High Lift frontālais iekrāvējs, izlaiduma gads 2008. Motorstundas: 47 282. Dzinēja jauda: 234 kW (318 ZS). Svars: 38 000 kg. Tehnika atrodas: Rīga, Latvija. Pirms pirkuma tehniku var pārbaudīt, un mēs sagatavojam eksporta dokumentus un piegādājam to uz jūsu ostu.

SIA Form Industrial
Reģ. nr. 50103656781 PVN nr. LV50103656781
Ganu iela 1, Jūrmala, LV-2008, Latvija

+371 26673636 (WhatsApp)
form@formindustrial.eu
https://formindustrial.eu/lv/machinery/volvo-l180-f-hl-high-lift-2008